EL MEJOR TERRENO A UN PRECIO ÚNICO

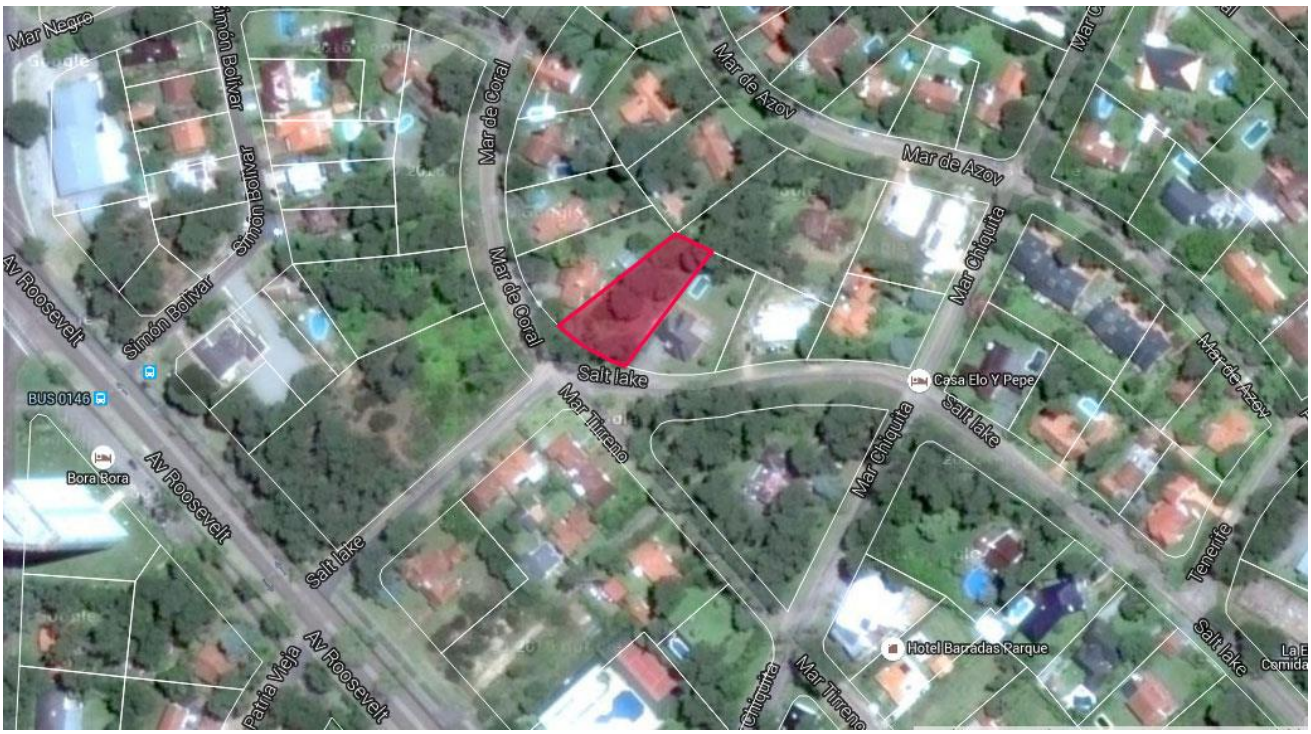

Terreno de 1.214 m2 en el Cantegril a pasos de todo. Muy buena altura, sobre calles Salt Lake y Mar de Coral. Excelentemente ubicado a una cuadra de Av. Roosevelt.

Precio de venta U$S 110.000